

3

특수공시

❖ 특수공시란 2023년 시행 지역특성을 고려한 아래의 주민관심사항을 공시

(예시)

- 핵심 지역숙원사업 또는 특수 유치사업의 국비·지방비 등 재원확보 및 집행상태와 추진실적
- 재해위험지역 재정지원 결과 전년 대비 피해축소 등 안전관련 주민관심사항
- 지역 특수 주거여건인 달동네 주택개량 사업에 대한 재정 중점 지원 등 주민관심사항
- 지역 주차난 해소를 위한 공영주차장 설치·투자 등 기타 당면 지역현안사항 추진실적 등

① 추풍령 관광자원화 사업	167
② 튜닝카 성능·안전시험센터 건립	169
③ 남부내륙철도(김천~거제) 건설사업	171
④ 신음근린공원 조성사업	173

추풍령 관광자원화 사업

사업목적

- 대한민국 근대화의 상징인 경부고속도로의 역사를 느낄 수 있는 추풍령휴게소 일원에 역사·문화적 상징성을 관광자원으로 활용한 역사·문화 테마파크 조성

□ 사업개요

- 위치 : 봉산면 광천리 1053 일원(추풍령 휴게소 일원)
- 사업기간 : 2015년 ~ 2024년
- 총사업비 : 170억원(국비 30, 도비(전환) 60, 시비 80)
- 사업규모 : 77,469m²(약 23,400평)
- 사업내용 : 숲속놀이터, 메인센터, 어드벤처, 짚코스터 등 조성

□ 추진상황 및 계획

- 2015~2024. 4. : 토목 및 건축, 조경공사 준공, 모험놀이시설(숲속놀이터, 어드벤처, 짚코스터) 설치 완료
- 2024. 5. : 「김천 추풍령 테마파크」운영

□ 기대효과

- 관광객들에게 볼거리, 즐길거리(액티비티 시설) 및 휴게공간 제공으로 관광객 유치 및 지역경제 활성화 도모

□ 사진자료(테마파크 종합안내도)



□ 사진자료



* 담당부서 : 관광진흥과

담당자 성명 이기종 (☎ 054-420-6266)

튜닝카 성능·안전시험센터

[확정시설명 : 튜닝안전기술원]

사업목적

- 튜닝산업에 대한 단계적 클러스터 구축으로 김천 미래전략산업 육성
- 한국교통안전공단의 '첨단자동차 검사연구센터'(20.11월 완공)와 연계한 튜닝 사업의 중추기지 확보

사업개요

- 위치 : 김천1일반산업단지 3단계 지원시설 용지
- 사업기간 : 2019~2023년(5년간)
- 총사업비 : 416.77억원(국비252.77, 지방비164)

구분	합	기투입	2021년	2022년	2023년
합	416.77억원	8.15억원	14억원	266.79억원	127.83억원
국비	252.77억원	8.15억원	14억원	102.79억원	127.83억원
시비	164억원	-	-	164억원	

- 사업내용 : 튜닝카 성능·안전시험센터, 튜닝 컨설팅·교육 센터 건립

추진상황 및 계획

- '20. 08. : 튜닝카 성능·안전 시험센터 건립타당성 용역 완료
※ 발주기관 : 국토부 자동차정책과, 수행기관 : 한국교통연구원
- '20. 12. : 시험센터 건립 실시설계비 8.15억원(국비) 용역 발주
- '21. 03. : 지방재정 중앙투자심사 통과(행정안전부)
- '21. 11. : 설계용역 완료
- '22. 05. 06. : 공사 착공
- '23. 12. 11. : 공사 준공

기대효과

- 자동차 튜닝 검사, 평가, 인증, 생산, 구매, 장착, 체험 등이 원스탑으로 이루어지는 클러스터 구축으로 새로운 지역전략 사업 육성 기대

□ 사진자료(준공사진)

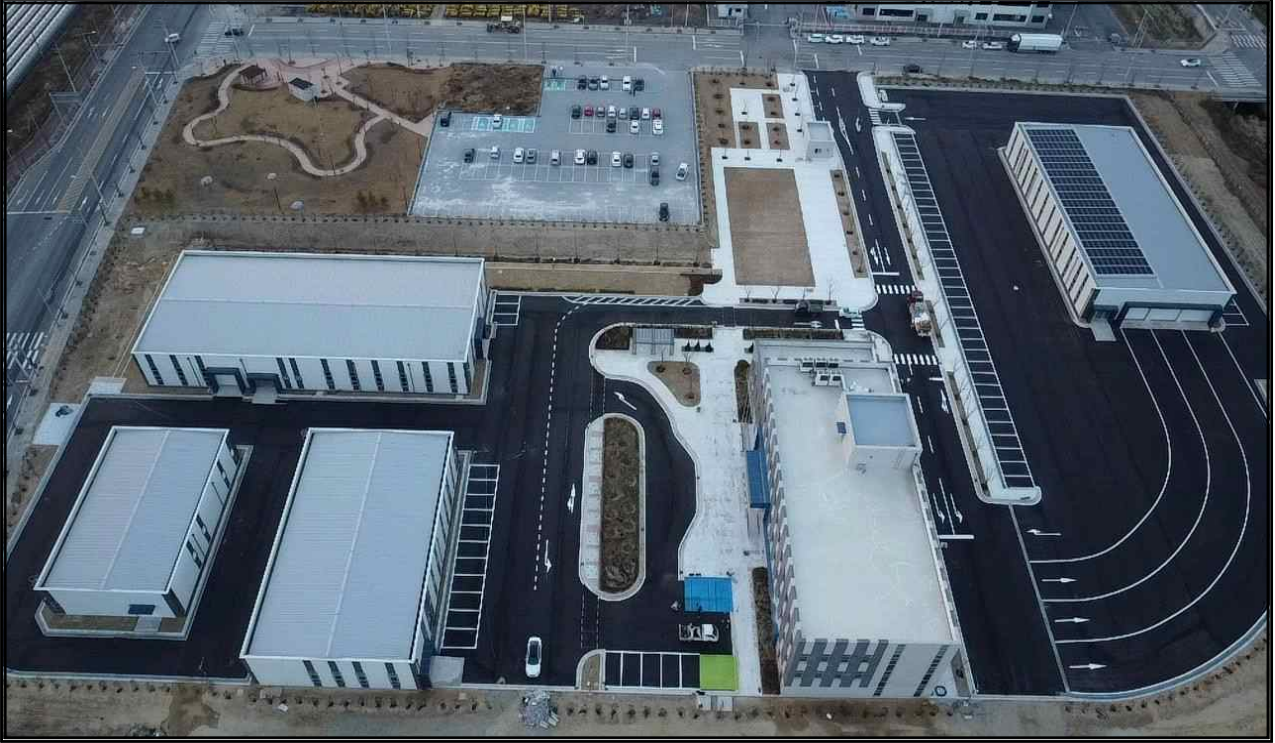

* 담당부서 : 미래혁신전략과 담당자 이고운 (☎054-420-6463)

남부내륙철도(김천~거제) 건설사업

사업목적

- 내륙철도망 구축을 통해 낙후지역개발 촉진 및 국토균형발전

□ 사업개요

- 위 치 : 경상북도 김천시 ~ 경상남도 거제시
- 사업기간 : 2022~2030년(9년간)
- 총사업비 : 66,460억원
- 사업내용 : 단선전철 178km 신설
 - ※ 김천역 증·개축 포함(사업비 290억원 정도)

□ 추진상황 및 계획

- '16. 6. : 제3차 국가철도망 구축계획 반영
- '17. 5. : 예비타당성 조사(KDI, B/C 0.72)
- '19. 8. : 사업계획 적정성 검토(기재부)
- '22. 1. : 기본계획 고시(국토부) ☞ 김천역 증·개축비 반영(약 89억원)
- '22. 12. ~ : 실시설계 착수
- '24. 6. : 사업적정성 재검토 통과
 - ☞ “재정사업평가위원회” 김천역 선상역사 신축 사업비 의결(약 290억)
- '25. 04 ~ : 보상통지 및 공사 착공

□ 기대효과

- 중내륙지역과 남해연안권 직결로 교통편의 증진 및 물류비용 절감
 - ※ 김천 ~ 거제간 예상 소요시간 : 1시간 10분정도
 - ※ 김천 ~ 서울간 예상 소요시간 : 1시간 30분정도

□ 사진자료



* 담당부서 : 도로철도과

담당자 성명 이준희 (☎ 054-420-6336)

신음근린공원 조성사업

사업목적

- 공동묘지로 이용되던 숲의 생태환경을 복원 및 도시경관을 개선하여 시민들을 위한 여가·문화 공간으로의 제공
- 주변 도시개발과 연계하여 구도심의 기반 시설을 확충

□ 사업개요

- 위치 : 김천시 신음동 산41-1번지 일원
- 사업기간 : 2019. 1. ~ 2024. 12.
- 총사업비 : 540억원
- 사업내용 : 근린공원 조성 A=604,231m² 조성

□ 추진상황 및 계획

- 2019. 03 : 손실보상 협의 착수
- 2020. 06 : 실시계획 인가 및 고시
- 2021. 07 : 공사 착공
- 2024. 12 : 공사 준공(예정)

□ 기대효과

- 기존 공동묘지, 화장장 등 혐오시설 이전으로 훼손된 숲의 생태환경 복원을 통해 주민의 여가공간 도시환경의 지속성장
- 인근 도시개발사업(대신지구)과의 연계로 혁신도시 개발이후 구도심의 기반시설 확충 및 인구유입

□ 사진자료(위치도 또는 조감도)



□ 사진자료(위치도 또는 조감도)



* 담당부서 : 원도심재생과

담당자 성명 전규범 (☎ 054-420-6484)